עיריית יבנה

שכונת נאות שמיר

תכנית פיתוח 2022

תושבי שכונת נאות-שמיר יקרים,

יבנה נמצאת בתנופת התחדשות ועשייה משמעותית בכל תחומי החיים. למאמצים הרבים לקדם את העיר התווספו אתגרי משבר הקורונה אשר הובילו לשינויים רבים באורחות החיים. חרף האתגרים אנו ממשיכים בפיתוח העיר ומספקים שירותים עירוניים בהתאם למצב המשתנה.

שכונת נאות-שמיר מונה כ-2,684 משפחות ונמצאת בשלבי פיתוח מתקדמים. במידעון זה אנו ממשיכים לעדכנכם בתכניות ובלוח הזמנים של שלבי התכנון והפיתוח השונים. אנו עושים כל מאמץ לקדם את העבודות, יחד עם זאת ייתכנו שינויים הנובעים מסיבות שאינן תלויות בעירייה.

יבנה היא עיר של קהילה החיה יחדיו, בערבות הדדית, אכפתיות וסבלנות.

אני מאחל לכולכם הנאה ממשכנכם החדש, קליטה מהירה ונעימה.

שלכם,

דצמבר 2021

צבי גוב-ארי
ראש העיר

עיריית יבנה

במהלך שנת 2022 יבוצעו עבודות פיתוח ובנייה בשכונה, להלן רשימת העבודות המתוכננת:

מוסדות חינוך:

מס' מגרש	יעוד	כתובת	תאריך יעד לסיום
3080	גן ילדים 2 כיתות	נעמי שמר 5	☑ בוצע
3090	גן ילדים 2 כיתות	נעמי שמר 7	☑ בוצע
3100	גן ילדים 2 כיתות	רחל המשוררת 5	☑ בוצע
3110	גן ילדים 2 כיתות	רחל המשוררת 7	☑ בוצע
3120	גן ילדים 2 כיתות	דבורה עומר 3	☑ בוצע
3050	בית ספר מרחבים	שדרות הציונות 16	☑ בוצע
3050	בית ספר דמוקרטי	שדרות הציונות 16	☑ בוצע
3010	גן ילדים 4 כיתות	יהודה הלוי 6	☑ בוצע
3140	גן ילדים 4 כיתות	שד' הרצל 31	☑ בוצע
211	בית ספר "עתידים"	הדוגית 10	דצמבר 2021
3070	בית ספר "ניצנים"	שד' הרצל 21	אוגוסט 2022
3031	גן ילדים 2 כיתות	יהודה הלוי 8	ספטמבר 2022
3031	גן ילדים 2 כיתות	יהודה הלוי 10	ספטמבר 2022
3061	גן ילדים 8 כיתות	עוזי חיטמן 5	ספטמבר 2022

מבני ציבור:

מס' מגרש	יעוד	כתובת	תאריך יעד לסיום
3130	בית כנסת	דבורה עומר 5	מאי 2022
3171	מבנה משולב מתנ"ס, מקווה ובית כנסת	יהודה הלוי 14	ינואר 2022
211	אולם ספורט תיכון נבון	הדוגית 8	פברואר 2022
3070	אולם ספורט בית סיפרי	שד' הרצל 21	לתכנון עתידי

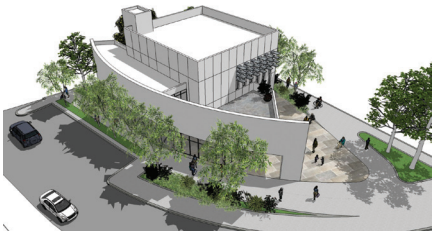

פיתוח ציבורי בנאות שמיר

עיריית יבנה

פיתוח דרכים:

מס'	שם רחוב	תאריך יעד לסיום
1	הרצל 2 עד הרצל 20	☑ בוצע
2	הרצל 22 עד הרצל 34	☑ בוצע
3	יהודה הלוי	דצמבר 2021
4	נתן אלתרמן	דצמבר 2021
5	ש"י עגנון	דצמבר 2021
6	עוזי חיטמן	ינואר 2022
7	רחל המשוררת	ינואר 2022
8	שדרות הציונות	מאי 2022
9	דבורה עומר	מאי 2022
10	מעגל תנועה הרצל הדוגית	יולי 2022
11	מעגל תנועה הרצל-נתן אלתרמן	יולי 2022
12	אהובה עוזרי	יולי 2022
13	חטיבת גבעתי	דצמבר 2022
14	דליה רביקוביץ	דצמבר 2022
15	נעמי שמר	דצמבר 2022
16	הרצל 36 עד הרצל 54	אוקטובר 2022

ביצוע העבודות הבאות:

1. החלפת אבני שפה פגומות.
2. פירוק אספלט במדרכות.
3. קרצוף וביצוע שכבת אספלט שנייה.
4. ריצוף המדרכות וחניות באבנים משתלבות.
5. הכנת גומחות ופתחי עצים.
6. שתילה של עצים ופרחים.
7. הצבת ריהוט רחוב.
8. עבודות השלמה שונות.
9. תאורת רחוב.

פיתוח פארקים וגינות ציבוריות:

מגרש	ליד כתובת	תאריך יעד לסיום
501	הרצל 10	☑ בוצע
510	הרצל 18	☑ בוצע
523	הרצל 38-40	פברואר 2022
652	ליד בית ספר הדמוקרטי	פברואר 2022
503	יהודה הלוי 6	פברואר 2022
508	הרצל 22-24	פברואר 2022
509	הרצל 30-32	מרץ 2022
512	הרצל 5-7	פברואר 2022
515	לאורך נחל יבנה	מרץ 2022
524	הרצל 46-48	יוני 2022
504	יהודה הלוי 10	דצמבר 2022
505	חטיבת גבעתי מול הקאנטרי העתידי	טרום מכרז
5020	חטיבת גבעתי מול ש"י עגנון	טרום מכרז
5210	מול הרצל 54	טרום מכרז
561	מתחם "הקאנטרי"	טרום דיון בועדה המחוזית

ביצוע העבודות הבאות:

1. עבודות עפר.
2. סלילת שבילים.
3. הכנת מערכות תאורה.
4. שתילת עצים, פרחים ומדשאות.
5. הצבת ריהוט רחוב.
6. הצבת מתקני משחקים.
7. עבודות השלמה אחרות.

* המועדים עשויים להשתנות בהתאם לסדרי עדיפויות או נסיבות שאינן תלויות בעירייה.

לשכת הדובר OrlyKayam.com 281121